SINCE 1968

שפיר

תכנית מכר

מגרש: 56

בניין מס': 2

קומה: 02-03

קנ"מ: 1:50

באר יעקב
תלמים מזרח

תרשים הפרויקט

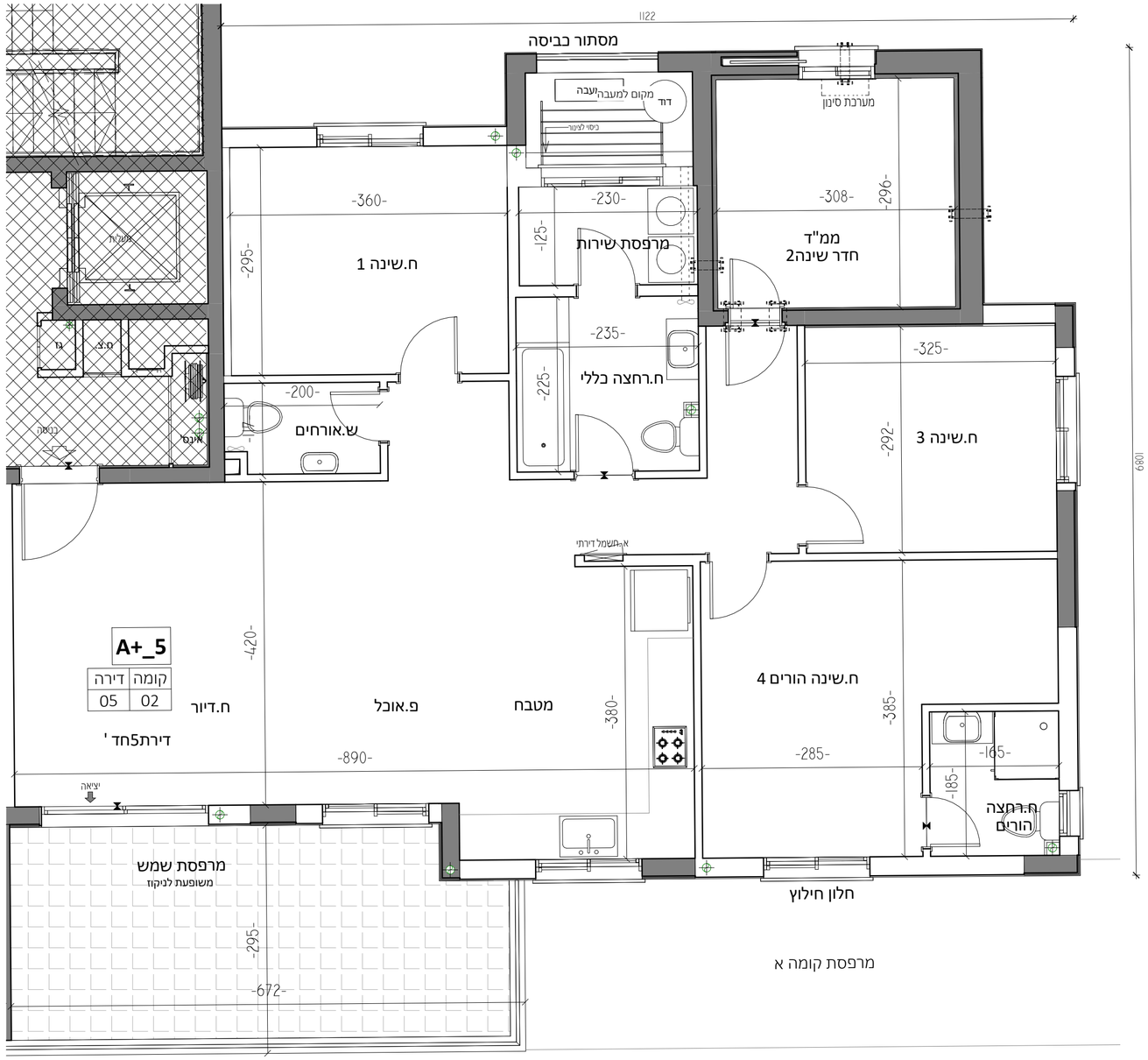

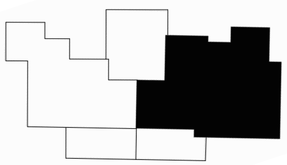

מקרא - מיקום מוצע בלבד ואינו מחייב	
קיר בטון	מסגן אוויר לממ"ד
קיר בלוקים / גבס	צינורות אוורור ממ"ד
מרפסת שמש פרטית	דוד שמש
מרפסת שמש משותפת	הכנה למעבה
משותף למגורים	מכונת כביסה
משותף למסחר	מקרר
חצר פרטית	כיריים
חניית אורחים	לוח חשמל
חניית מסחר	מתלה כביסה
הממכת תקרה	קולטן
הפרש מפלס	צנרת סולארית
ארון כיבוי אש / הידרנט	שוחת ביוב

תאריך: 28/07/2025

לפני היתר בניה

יתכנו שינויים והתאמות בהתאם לדרישות הרשויות ואילוצי תכנון

הערות:

1. החברה רשאית להחליף תכניות מכר שנחתמו לפני קבלת ההיתר בתכניות מעודכנות לאחר קבלת ההיתר וכן רשאית להזמין הדייר לחתימה על תכנית חדשה.
2. התכניות אינן סופיות וייתכנו שינויים לפי דרישות הרשויות והיועצים הטכניים ותכניות הביצוע הסופיות.

תכנית

3. המידות המתוארות בתכנית הן מידות בנייה (ברוטו) מקיר בנייה לקיר בנייה. המידות נטו של החללים מתקבלות ע"י החסרת עובי הטיח ו/או החיפוי בכל צד לפי הצורך.
4. סטיות בשיעור של 2% בין מידות הבניין מופיעות בתכנית לבין המידות למעשה, וכן סטייה בשיעור 5% בין הכמויות ומידות האביזרים במפרט והכמויות ומידות למעשה, תוספות עמודים והגדלת עובי עמודים - לא יחשבו לסטייה.
5. יתכנו שינויים בפתחים, גדלם, מיקומם מידותיהם או צורתם, לרצות שינויים בחזיתות השונות לפי קביעת האדריכל.
6. הציוד והריהוט המופיעים בתכנית זו (רהיטים, כיורים, מקרר, ארונות קיר, מזגן, מדחס וכו'ב) משורטטים לצורך המחשה בלבד וכהצעה למיקומם ואינם כלולים בדירה ועל כך אינם מהווים חלק מהעסקה.
7. קבועות הסניטציה (ברזים, כיורים, אסלות, אמבטיות וכו') המופיעות בתכנית זו הינם להמחשה בלבד. אין להתייחס למידותיהן או לצורתן אלא למפורט במפרט בלבד.
8. מיקומם הסופי של צנרת מי גשם, צנרת ניקוז וקולטני ביוב בקיירות ו/או על יד קירות יקבעו ע"פ קביעת מתכנן האינסטלציה. צ.מ.ג - צינור מי גשם / צ.נ.מ - צינור ניקוז מרפסת.
9. מיקומם הסופי של ההכנות למזגנים ומיקום המעבים יקבעו ע"פ קביעת מתכנן האינסטלציה והאקוסטיקה.
10. תיתכן העברה גלויה אנכית ו/אופקית למערכות שונות של ביוב, אוורור, ניקוז וכו' במחסנים, בחניות הפרטיות, בחצרות הפרטיות, בגגות הפרטיים ובשטחים ציבוריים מעבר למסומן בתכנית ובגבהים שונים. יכול שתינתן זיקת הנאה לצורך טיפול ותחזוקה שוטפת של מערכות אלו.
11. פני הריצוף בתוך הממ"ד מוגבהים בכ- 2-3 o"מ מפני ריצוף הקומה. פני הריצוף בחדרי שירותים ורחצה מונמכים עד 1 o"מ מפני ריצוף הקומה. פני הריצוף במרפסת נמוך בכ- 4 o"מ מפני ריצוף הדירה. לחלופין ייתכן סף מוגבה בציאה למרפסת.
12. חלק מהגג אשר יהווה הגג המשותף ויקבע ע"פ בחירת החברה ו/או דרישת הרשויות. יקבעו מתקנים טכניים כגון מאגרי מים, מעבי מיזוג אוויר, אנטנות טלוויזיה ו/או כל מתקן אחר שיקבע ע"י החברה והמייעד לשרת את הבניין. חלק מהגגות מוצמדים לדירות העליונות ויהוו גגות פרטיים.
13. יתכן וצנרת / תעלות טכניות וקונסטרוקציה יעברו במחסנים או בחניות הפרטיות וינמיכו את גובה החלל.
14. במקרה של סתירה בין תכנית זו לבין הערות למפרט, יקבע המפרט.
15. סימון התקרה המונמכת במבואה הקומתית הראשית אינו סופי ונועד למעבר מערכות טכניות ולעיצוב הלובי.
16. חיבור המחסנים לחשמל יעשה מהמונה הציבורי של הבניין.
17. מיקום הפילרים אינו סופי. יתכן וימוקמו בחצרות הפרטיות ובמשטחים הציבוריים מעבר למסומן בתכנית.
18. הקטנת שטח החצרות הפרטיות של עד 5% אינו יחשב לסטייה.
19. הקטנת שטח המרפסות עד 2% לא יחשב לסטייה (שטח מרפסת כולל מעקה בנוי)
20. מערכת מתזים (ספרינקלרים) תותקן לפי הנחיות כיבוי אש ומכון התקנים. מערכת המתזים תהיה גלויה בדירות. המתזים יהיו קריים או תקרתיים בהתאם לקביעת המתכנן.
21. הדופן החיצונית של עליית הגג הפרטית תשמש למעברי צנרת סולרית והעמדת קולטים השייכים לכלל הדיירים ולרכוש משותף.
22. מיקומם של דודי השמש ייקבע לפי קביעת המתכנן.
23. יתכנו שינויים בתכנית החניות לרבות אך לא רק תוספת חניות ו/או קומת מרתף לחניות נוספות.
אם במגרש אם במקרקעין סמוכים ו/או אחרים ו/או הרחבת שטחי חנייה אל מעבר לגבולות המגרש ו/או שינוי במיקום החניות
או החניון ו/או בכניסות אליהם ו/או שינוי באופן לרבות קביעת חלק מהחניות כמתקן חנייה מכני וז"ב.
24. יתכנן הפרשי גובה של כ 1-2 o"מ בריצוף במקומות בהם נדרש ע"פ תקן.
25. אין להסיק מתכנית זו לגבי תפקודם או מיקומם הקונסטרוקטיבי של חלקי קירות, עמודים, מחיצות, צנרת ותקרות המסומנים בתכנית זו.
26. ציפוי קירות הפנים יהיה בהתאם למפרט הטכני.
27. בציאה למרפסות הפתוחות / חצרות יתכן סף מוגבה / מונמך.
28. הצורך בהתקנת מכשיר סינון במ"ד ייצור הפרעה מקומית.
29. אין לחסום בסורג קבוע את פתח החילוץ בדירות.
30. גבולות המגרש יקבעו טופית בתשריט שיאושר ע"י הרשות המקומית.
31. המידות המדויקות והמחייבות את החברה יהיו אלה שימדדו בדירה לאחר הביצוע.
32. בקרבת קירות, עמודים, תקרות, מעקות, עובית צנרת מים/ביוב אנכית/אופקית.
33. סימון הצמדות ראה תכנית חניה.
34. אין מסומנים בתכנית המכר בחלקם או בשלמותם פרטי הבליטות ו/או השקעים הנובעים מהתכנון והביצוע של עבודות הבנייה, הקונסטרוקציה והמערכות כגון: עמודים, קווי צנרת (גלויים ו/או מוסתרים) מרכזיות מים, חשמל, תקשורת וכד'.
35. במקומות בהם מסומנת תקרה נמוכה / מונמכת (בקו מרוסק אלכסוני) יהיה הגובה 210 o"מ לפחות אלא אם צוין אחרת.
36. יתכנו השפעות של פליטת אויר רעיל ורעש ממיסעת החניה הממוקמת תחת חלונות דירות המגורים ומפתחי איוורור מרתף החניה